



2023/03/31 20:01 現在の情報です。

表 題 部 (土地の表示)		調製	平成7年7月20日	不動産番号	0204000169510
地図番号	[余白]	筆界特定	[余白]		
所 在 厚木市上荻野字丸山				[余白]	
① 地 番	②地 目	③ 地 積	m <sup>2</sup>	原因及びその日付〔登記の日付〕	
2359番	山林	829:		[余白]	
[余白]	[余白]	[余白]	:	昭和63年法務省令第37号附則第2条第2項の規定により移記 平成7年7月20日	
2359番1	[余白]	801:		①③2359番1、2359番2に分筆 〔平成16年1月16日〕	
[余白]	[余白]	792:		③2359番1、2359番3に分筆 〔平成17年2月8日〕	

権 利 部 ( 甲 区 ) ( 所 有 権 に 関 す る 事 項 )			
順位番号	登 記 の 目 的	受付年月日・受付番号	権 利 者 そ の 他 の 事 項
1	所有権移転	昭和61年9月11日 第26280号	原因 昭和60年2月22日相続 所有者 東京都町田市本町田1210番地 大 澤 教 氏 順位1番の登記を移記
	[余白]	[余白]	昭和63年法務省令第37号附則第2条第2項の規定により移記 平成7年7月20日
2	所有権移転	令和4年9月20日 第17660号	原因 平成30年4月29日相続 所有者 東京都町田市本町田1210番地 大 澤 浩
3	所有権移転	令和5年3月10日 第4583号	原因 令和5年3月10日売買 所有者 神奈川県相模原市南区大野台二丁目3 0番13-4号 株 式 会 社 あ さ き よ

\* 下線のあるものは抹消事項であることを示す。



2023/03/31 20:01 現在の情報です。

表 題 部 (土地の表示)	調製	平成7年7月20日	不動産番号	0204000169512
地図番号	余白	筆界特定	余白	
所 在	厚木市上荻野字丸山			余白
① 地 番	②地 目	③ 地 積	m <sup>2</sup>	原因及びその日付〔登記の日付〕
2361番	山林	714:		余白
余白	余白	余白	:	昭和63年法務省令第37号附則第2条第2項の規定により移記
			:	平成7年7月20日
2361番1	余白	713:		①③2361番1、2361番2に分筆〔平成16年1月16日〕
余白	余白	705:		③2361番1、2361番3に分筆〔平成17年2月8日〕

権 利 部 ( 甲 区 ) ( 所 有 権 に 関 す る 事 項 )			
順位番号	登 記 の 目 的	受付年月日・受付番号	権 利 者 そ の 他 の 事 項
1	所有権移転	昭和61年9月11日 第26280号	原因 昭和60年2月22日相続 所有者 東京都町田市本町田1210番地 大澤教氏 順位1番の登記を移記
	余白	余白	昭和63年法務省令第37号附則第2条第2項の規定により移記 平成7年7月20日
2	所有権移転	令和4年9月20日 第17660号	原因 平成30年4月29日相続 所有者 東京都町田市本町田1210番地 大澤浩
3	所有権移転	令和5年3月10日 第4583号	原因 令和5年3月10日売買 所有者 神奈川県相模原市南区大野台二丁目3 0番13-4号 株式会社あさきよ

\* 下線のあるものは抹消事項であることを示す。



2023/03/31 20:01 現在の情報です。

表題部 (土地の表示)	調製	[余白]	不動産番号	0204010034027
地図番号	[余白]	筆界特定	[余白]	
所在	厚木市上荻野字丸山			[余白]
①地番	②地目	③地積	m <sup>2</sup>	原因及びその日付〔登記の日付〕
2359番2	山林		27: :	2359番から分筆 〔平成16年1月16日〕
[余白]	公衆用道路	[余白]	: :	②平成17年11月24日地目変更 〔平成19年1月29日〕

権利部 (甲区) (所有権に関する事項)			
順位番号	登記の目的	受付年月日・受付番号	権利者その他の事項
1	所有権移転	昭和61年9月11日 第26280号	原因 昭和60年2月22日相続 所有者 東京都町田市本町田1210番地 大澤教氏 順位1番の登記を転写 平成16年1月8日受付 第261号
2	所有権移転	平成16年1月20日 第1344号	原因 平成15年12月18日売買 所有者 厚木市

\* 下線のあるものは抹消事項であることを示す。



2023/03/31 20:01 現在の情報です。

表 題 部 (土地の表示)	調製	余白	不動産番号	0204010044646
地図番号	余白	筆界特定	余白	
所 在	厚木市上荻野字丸山			余白
① 地 番	②地 目	③ 地 積	m <sup>2</sup>	原因及びその日付〔登記の日付〕
2359番3	山林		9:81	2359番1から分筆 〔平成17年2月8日〕
余白	公衆用道路	余白	:	②平成17年11月24日地目変更 〔平成19年1月18日〕

権 利 部 ( 甲 区 ) ( 所 有 権 に 関 す る 事 項 )			
順位番号	登 記 の 目 的	受付年月日・受付番号	権 利 者 そ の 他 の 事 項
1	所有権移転	昭和61年9月11日 第26280号	原因 昭和60年2月22日相続 所有者 東京都町田市本町田1210番地 大 澤 教 氏 順位1番の登記を転写 平成17年2月3日受付 第3183号
2	所有権移転	平成17年2月10日 第4036号	原因 平成17年2月2日売買 所有者 厚 木 市

\* 下線のあるものは抹消事項であることを示す。

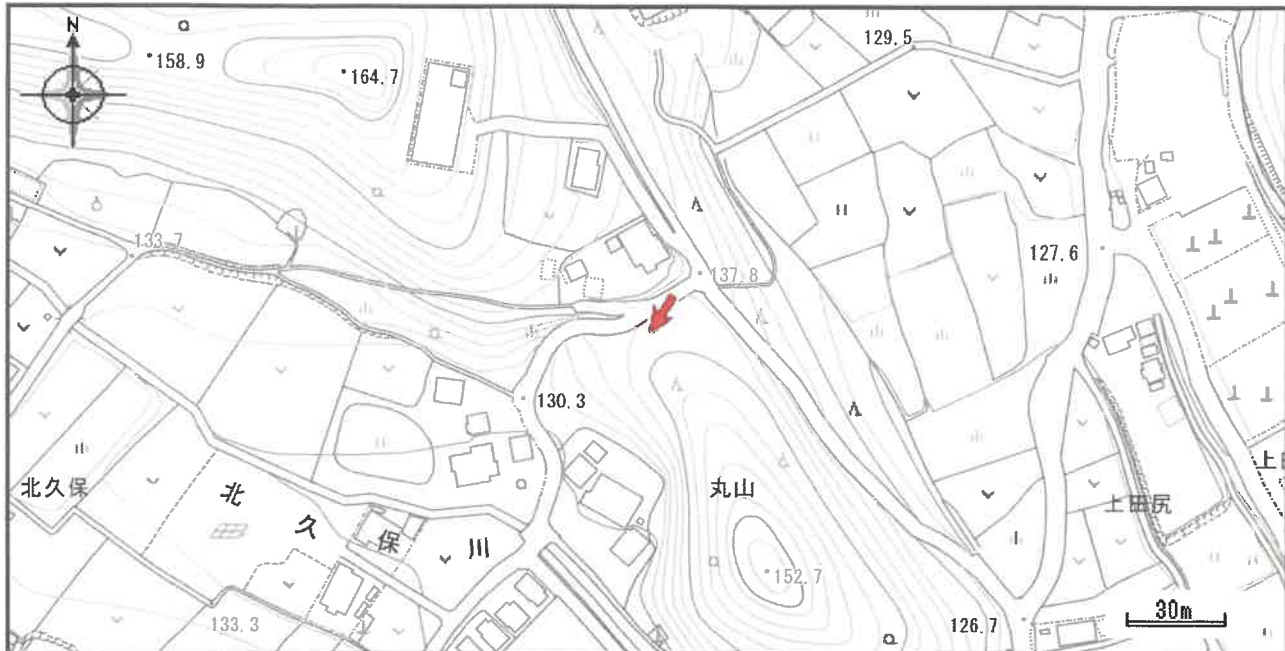

<b>区域区分</b>	— 市街化区域・市街化調整区域界		都市計画区域	市街化調整区域
<b>用途地域</b>	第一種低層住居専用地域	第一種中高層住居専用地域	用途地域	-
	第二種中高層住居専用地域	第一種住居地域	建ぺい率/容積率 (%)	-
	第二種住居地域	準住居地域	建築物の高さの限度	-
	近隣商業地域	商業地域	防火・準防火地域	-
	準工業地域	工業地域	高度利用地区	-
	工業専用地域	容積率建ぺい率記号	特別業務地区	-
	<b>防火・準防火地域</b>	防火地域	準防火地域	特別緑地保全地区
<b>その他の地域地区</b>	高度利用地区	特別業務地区	生産緑地地区	-
	特別緑地保全地区	生産緑地地区	駐車場整備地区	-
	駐車場整備地区		都市計画道路	-
<b>都市計画施設</b>	道路	公園・緑地	公園・緑地	-
	その他の都市施設		その他の都市施設	-
<b>地区計画等</b>	地区計画区域	再開発等促進区	地区計画区域	-
<b>市街地開発事業</b>	土地区画整理事業区域	市街地再開発事業区域	再開発等促進区	-
<b>促進区域</b>	土地区画整理促進区域	市街地再開発促進区域	市街地再開発事業	-
<b>立地適正化</b>	居住誘導区域	都市機能誘導区域	土地区画整理促進区域	-
著作権法上認められた行為を除き、掲載されている内容を無断で複製・転用することを禁じます。			市街地再開発促進区域	-
			景観計画区域	厚木市全域
この図は本市の都市計画に関する証明ではありません。参考図としてご利用ください。			居住誘導区域	居住誘導区域外（要届出）
			都市機能誘導区域	都市機能誘導区域外（要届出）

計1497m<sup>2</sup> (47453坪)

表示年月日：2023/03/23

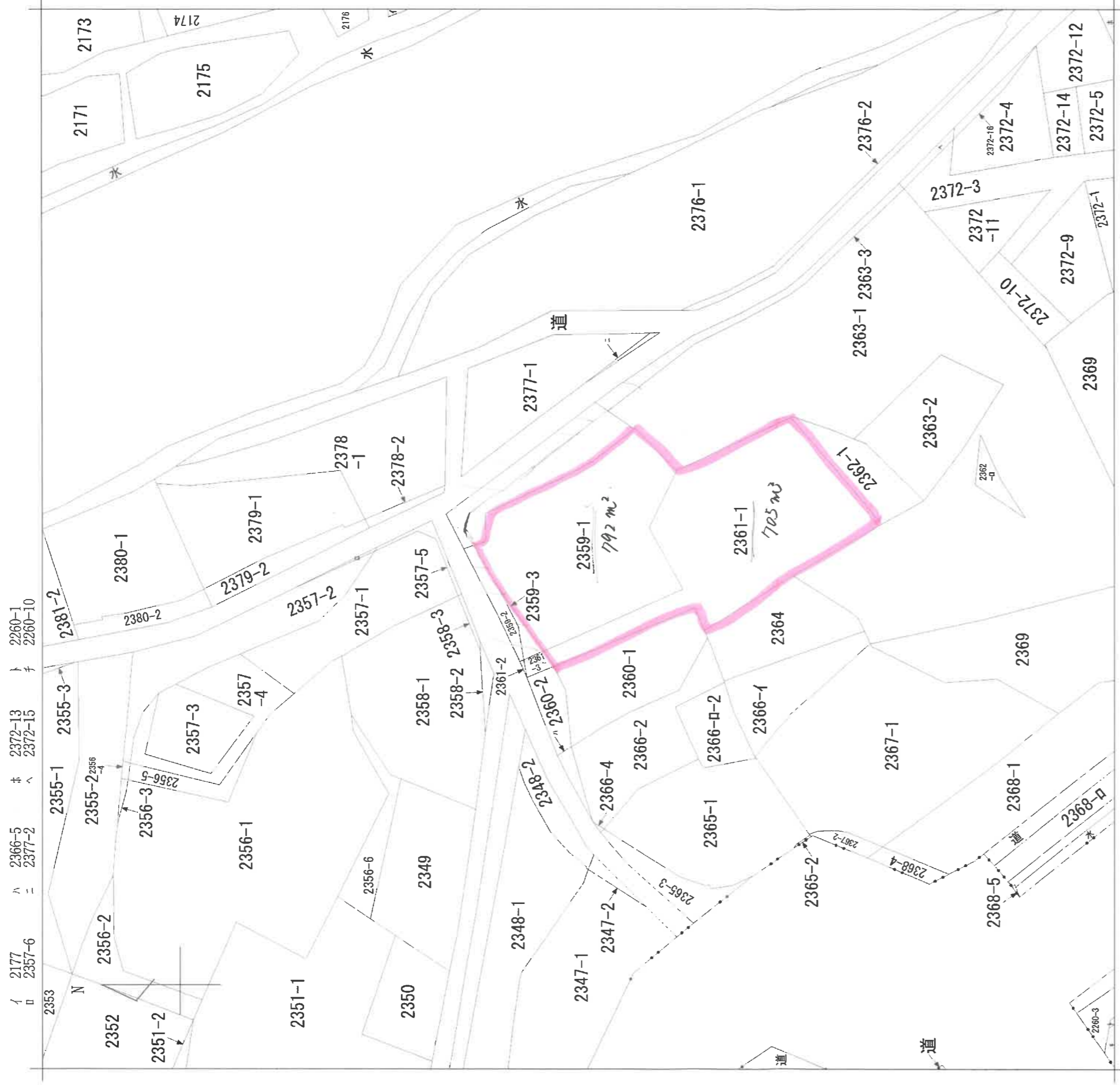

請求部分	所在	厚木市上荻野字丸山	地番	2359番1	種類	旧土地台帳附属地図
出力縮	1/600	精度分	座標系 番号又は 記号	分類	地図に準ずる図面	補事項
作成年月日	大正13年3月	備付年月日 (原図)				

482459

前 2359-1 後・新同一・新

地番	2359-3, 1
土地の所在	厚木市 上荻野 字 丸山

地積測量図

求積表

地番	㊦ 2359-3		
符号	底辺	高さ	倍面積
①	5.38	2.46	13.23480
②	10.65	0.60	6.39000
		倍面積	19.62480
		面積	9.81240
		地積	9.81 m <sup>2</sup>
		坪数	2.96 坪

地番 ㊦ 2359-1

公簿面積	801.90925
総面積	9.81240
残地面積	792.09685
地積	792 m <sup>2</sup>
坪数	239.58 坪

地番	地積
㊦ 2359-1	792 m <sup>2</sup>
㊦ 2359-3	9.81 m <sup>2</sup>

引照点DATA一覧表

引照点	境界種別	X座標	Y座標
L2	金属プレート	-54034.599	-47888.415
L1-2	金属プレート	-54043.074	-47898.112
K.230	金属プレート	-54045.107	-47902.306
K.231	コンクリート杭	-54046.318	-47910.128

引照点	境界点	測角	引照点への方向角	距離
L2	L1-2	0°00'00"	228°50'50"	12.879
	R.31	340°38'39"	209°29'29"	14.778
L1-2	L2	0°00'00"	48°50'50"	12.879
	R.31	102°15'21"	151°06'11"	5.012
K.230	K.231	0°00'00"	261°11'58"	7.915
	R.29	312°13'09"	213°25'07"	6.847
K.231	K.230	0°00'00"	81°11'58"	7.915
	R.29	56°49'54"	138°01'52"	6.058

座標一覧表

点名	X座標	Y座標	埋設表示
R.31 (R9)	-54047.462	-47895.690	木杭
R.30	-54049.923	-47900.765	木杭
R.29	-54050.822	-47906.077	木杭
R.37 (R5-5)	-54053.098	-47904.731	木杭

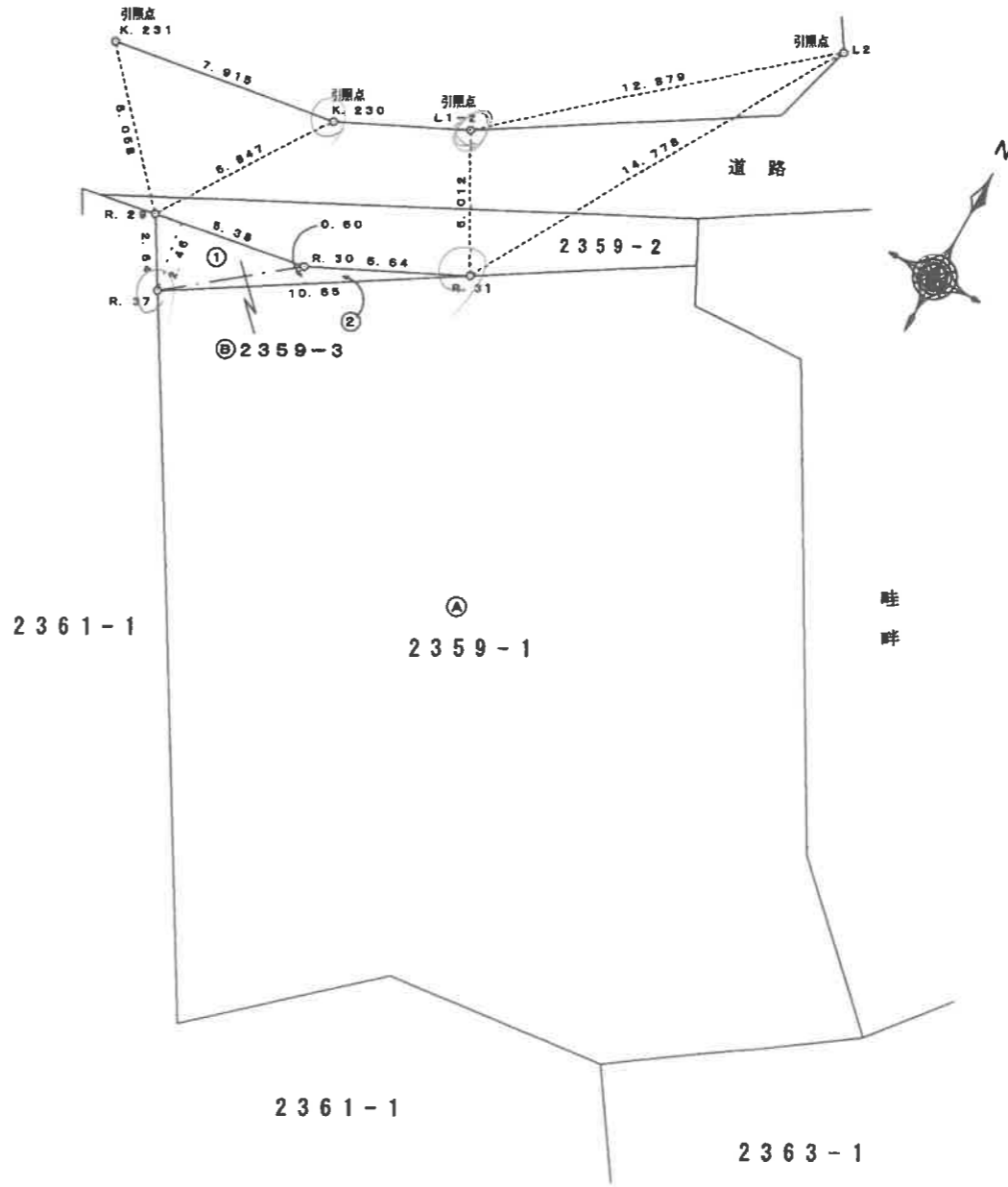

平成廿七年三月八日 登記

作製者

(社) 神奈川県公共嘱託登記土地家屋調査士会  
土地家屋調査士 甘利雅雄  
平成17年1月18日 (平成 年 月 日作製)

(神奈川県土地家屋調査士会)

申請人

所有者 大澤教氏  
嘱託者 厚木市長 山口 巖雄

縮尺 1/250

# 確定図

令和5年4月14日 道路管理者 厚木市道路部道路管理課

方位



縮尺

1/500



1世界測地系(地域)の座標値は、日本測地系の座標値からの変換値であり、座標値間の距離と確定図面上の点間距離は異なる場合があります